



128

EXPOSICION DE GANADERIA

GUALEGUAYCHU 2021

20, 21 y 22 de agosto 2021



AUSPICIADA POR: **Asociación Argentina de Angus**
PATROCINADA POR: **Asociación Argentina Criadores de Hereford**

www.sruralgualleguaychu.com.ar

GRANAZO

hace la diferencia!



PLANTA GUALEGUAYCHÚ

EXPELLER DE SOJA

42% PROTEÍNA BRUTA | 8% EXTRACTO ETÉREO

Proteína de alta digestibilidad y excelente perfil de aminoácidos que le permitirá a sus rodeos expresar al máximo su potencial productivo.



Casa Central

Cruce de Rutas 14 y 20 (2820) Gualeguaychú

Tel.: (+54) 03446 422800 | 433101 | 432508

info@unioncerealera.com.ar

www.granazo.com.ar

ALIMENTOS BALANCEADOS
CONCENTRADOS PROTEICOS
PREMIX | BLOCK PROTEICO
SUPLEMENTOS MINERALES



SOCIEDAD RURAL GUALEGUAYCHÚ



AUSPICIADA POR: **Asociación Argentina de Angus**
PATROCINADA POR: **Asociación Argentina Criadores de Hereford**

Sede Social: Urquiza 881
Predio Ferial: Urquiza al Oeste y Ruta Nac. 14
Tel.: 03446 **426357** | secretaria@sruralgualleguaychu.com.ar

www.sruralgualleguaychu.com.ar

Adherida a:



COMISIÓN DIRECTIVA

PRESIDENTE

LIC. SERGIO DALCOL

VICEPRESIDENTE 1º

AGR. EDUARDO CALOT

VICEPRESIDENTE 2º

DRA. MARIA LUISA CASTIGLIONE

SECRETARIA

SRA. FERNANDA CAFFERATA

PROSECRETARIO

DR. ADALBERTO DEL VALLE

TESORERA

CRA. XIOMARA HERRERO

PROTESORERO

ING. ENZO BOCALANDRO

VOCALÉS TITULARES

SR. TOMAS FOGG

DR. GUILLERMO JAUREGUI

ING. EMANUEL BOGLIACINO

SR. MATIAS MARQUEZ

ING. SANTIAGO VERONESI

VOCALÉS SUPLENTE

ING. AGUSTIN DALCOL

ING. LUIS LEDRI

CDOR. IVAN PIFCZOCHA

COMISION REVISORA DE CUENTAS

TITULARES

DR. RAUL ECHEZARRETA

SR. RAUL SOBREDO

SR. NICOLAS PIECZOCHA

SUPLENTE

DRA. CAROLINA IRUNGARAY

SRTA. MARIA DAHUC

DR. JOSE BRITOS



SOCIEDAD RURAL
GUALEGUAYCHÚ

AUTORIDADES DE LA MUESTRA

Comisión Feria

ING. ENZO BOCALANDRO
AGR. EDUARDO CALOT

Comisario General

DRA. LUISA CASTIGLIONE
CRA XIOMARA HERRERO
DR. ADALBERTO DEL VALLE

Subcomisario Ovinos

ING. AGUSTIN DALCOL

Subcomisario en Vientres

ING. EMANUEL BOGLIACINO

Asociación Argentina de Angus

MIGUEL GANIS
MARTIN BEHERAN

Asociación Argentina Criadores de Hereford

RICARDO GRIGOLI

Cuerpo de Admisión Veterinaria

Por Sociedad Rural Gualeguaychú
de las diferentes Razas

DR. RAMIRO NUÑEZ
DR. LUIS MARIA MASCHERONI
DR. JACOB MARTIN
DR. DAMIAN CORA

Contralor Sanitario (Por SENASA)

Ayudante Paratécnico

Dr. MARTIN SOSA



SOCIEDAD RURAL
GUALEGUAYCHÚ



JURADOS DE CLASIFICACIÓN

REPRODUCTORES SECCION BOVINOS

Polled Hereford

JURADO: ABEL CALLABA

Aberdeen Angus

JURADO: AXEL STERIN

SECCION OVINOS

Raza Hampshire Down - Texel - Pampinta

JURADO: DR PABLO SORASIO

SECCION EQUINOS

Percheron - Silla Polo Argentino.

JURADO: DR GUILLERMO ECHEZARRETA



SOCIEDAD RURAL
GUALEGUAYCHÚ



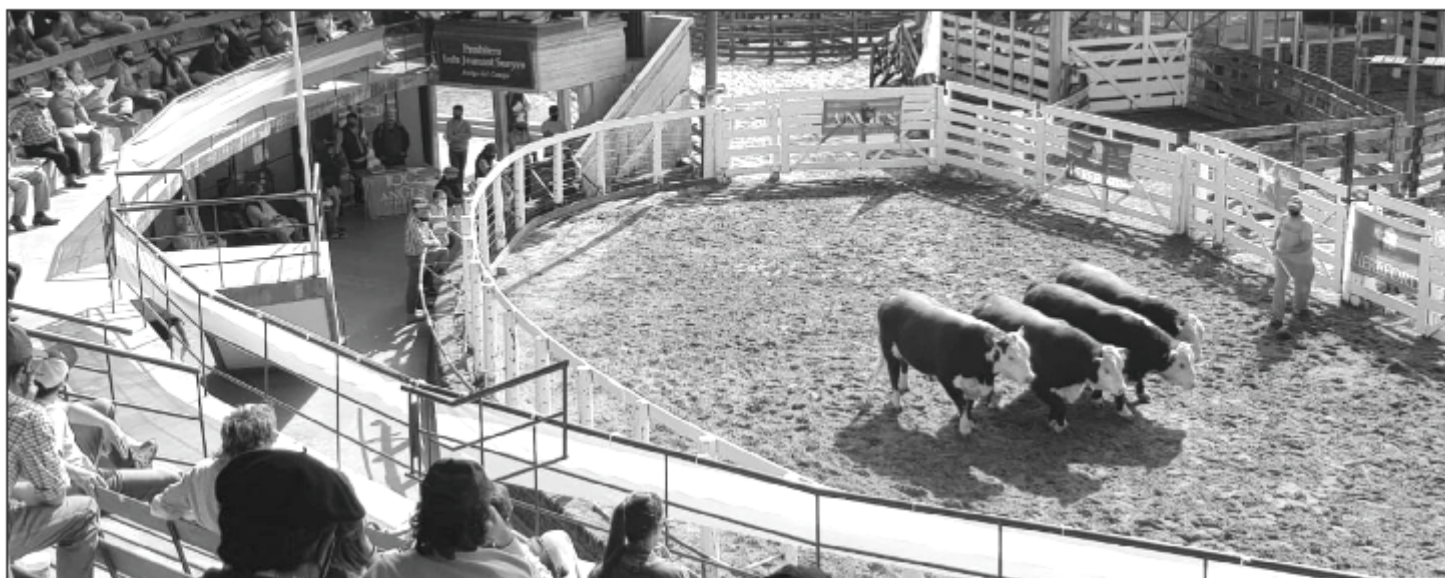

CRONOGRAMA DE ACTIVIDADES 2021

EXPOSICION DE GANADERIA GUALEGUAYCHÚ 2021

VIERNES 20 DE AGOSTO

Desde las 8:00 hs. hasta las 14:00 hs.: ENTRADA VIENTRES SELECCIONADOS.

Desde las 8:00 hs. hasta las 12:00 hs.: ENTRADA DE OVINOS.

Desde las 8:00 hs. hasta las 14:00 hs.: ENTRADA DE REPRODUCTORES.

14:00 hs: **JURA DE OVINOS.**

17:00 hs: **JURA DE VIENTRES.**

SÁBADO 21 DE AGOSTO

08:00 hs.: **JURA DE REPRODUCTORES** Raza Hereford | Braford.

10:00 hs.: **JURA DE REPRODUCTORES** Raza Aberdeen Angus | Equinos.

11:00 hs.: REMATE DE OVINOS.

14:00 hs.: VENTAS A MARTILLO CORRIDO (REPRODUCTORES Y VIENTRES).

DOMINGO 22 DE AGOSTO

6:00 hs. hasta 12:00 hs.: ENTREGA DE HACIENDA PARA SU RETIRO DEL PREDIO.



SOCIEDAD RURAL
GUALEGUAYCHÚ



AUSPICIADA POR:
Asociación Argentina de Angus
PATROCINADA POR:
Asociación Argentina Criadores de Hereford

REPRODUCCIÓN | SANIDAD | NUTRICIÓN | PRODUCTOS VETERINARIOS



Guillermo Jáuregui

Médico Veterinario
MBA UdeSA | MP 1331

María Luisa Castiglione

Médico Veterinario | MP 1138

SOLUCIONES VETERINARIAS INTEGRALES

Urquiza 2142 | Gualeguaychú | Entre Ríos



veterinaria@veterinariaelrodeo.com.ar Tel.: 03446 426046



Tel.: 430837 | 3446 370332 | Lui N. Palma 647 | consultas@nepa.com.ar



NEPA
CLIMATIZACIÓN

BOMBAS SOLARES

GANADERÍA

Reemplazo del molino.
Mayor altura y caudal de bombeo que los sistemas tradicionales | Libre de mantenimiento y supervisión
Control de nivel de agua automático - No rebalsa.

AGRICULTURA

Reemplazo del bombeo diesel | Solución tanto para pequeños proyectos agrícolas como para grandes regadíos.
Caudal máximo de bombeo 500 M3/H | Uso comprobado en distintos sistemas de riego: inundación / pivot / goteo

SISTEMAS FOTOVOLTAICOS

OFF GRID Ideal para lugares a los que no llega la energía eléctrica

ON GRID Complementa y trabaja en paralelo a la red de energía eléctrica

> Compra de hacienda

Obtené más beneficios

- > Aboná tus compras 1 año después de realizarlas.
- > Refinanciá tus saldos vencidos a través de pagos mínimos mensuales.
- > **Nación Pos Web:** te permite validar todas tus operaciones no presenciales brindándote máxima seguridad al momento de comprar.
- > **Botón de Pago:** una nueva forma de abonar con tu tarjeta AgroNación.



AgroNación

agronacion.com.ar
0810 666 AGRO (2476)
agronacion@bna.com.ar

 **Banco Nación**

ORDEN DE VENTAS

(Del Reglamento para la Exposición FERIA de Ganadería)

Art. 71º: BOVINOS

(Su Orden de Desfile por la Pista de Ventas)

Pedigree Campeones Machos:

- 1º- Gran Campeón de la Raza o Mejor Macho de Pedigree de la Exposición.
- 2º- Gran Campeón Individual (si no fuera Gran Campeón de Raza).
- 3º Reservado Gran Campeón Individual.
- 4º- Mejor Toro Pedigree en Lote (si no fuera Gran Campeón de la Raza).
- 5º- Lote Gran Campeón.
- 6º- Lote Reservado Gran campeón.
- 7º- Campeón Senior Individual.
- 8º- Lote Campeón Senior.
- 9º- Campeón Dos Años Individual.
- 10º- Lote Campeón Dos Años.
- 11º- Campeón Junior Individual.
- 12º- Lote Campeón Junior.
- 13º- Campeón Ternero Individual
- 14º- Lote Campeón ternero.
- 15º- Reservado Campeón Individual Senior.
- 16º- Lote Reservado Campeón Senior.
- 17º- Reservado Campeón Individual 2 años.
- 18º- Lote Reservado Campeón 2 años.
- 19º- Reservado Campeón Junior Individual.
- 20º- Lote Reservado Campeón Junior.
- 21º- Reservado Campeón Individual Ternero.

POR CATEGORIAS, alternándose Individuales con lotes:

- 22º- Lote Reservado Campeón Ternero.
- 23º- Primeros Premios.
- 24º- Segundos Premios.
- 25º- Terceros Premios.
- 26º- Cuartos Premios.
- 27º- Quintos Premios.
- 28º- Primera a Quinta Mención.
- 29º- No premiados.
- 30º- Suplentes y Lotes Incompletos.

PARA HEMBRAS PURO DE PEDIGREE RIGE EL MISMO ORDEN.

Art. 72º- OVINOS.

(Su orden de desfile por la pista de ventas)

Puros de pedigree:

Es igual al de los bovinos, reemplazando las Categorías Senior, Junior, etc., por Categorías Carnero, Borrego, etc.

ORDEN DE VENTAS

(Del Reglamento para la Exposición FERIA de Ganadería)

Art. 73º- BOVINOS

(Su Orden de Desfile por la Pista de Ventas)

Puros Controlados:

- 1º- Gran Campeón Individual.
- 2º- Reservado Gran Campeón Individual.
- 3º- Tercer Mejor Toro.
- 4º- Lote Gran Campeón.
- 5º- Lote Reservado de Gran Campeón.
- 6º- Lote Campeón 6 Dientes.
- 7º- Lote Reservado Campeón 6 Dientes.
- 8º- Lote Campeón 4 Dientes.
- 9º- Lote Reservado Campeón 4 Dientes.
- 10º- Lote Campeón 2 Dientes.
- 11º- Lote Reservado Campeón 2 Dientes.
- 12º- Lote Campeón Diente de Leche.
- 13º- Lote Reservado Campeón Diente de Leche.

POR CATEGORIAS de LOTES:

- 14º- Primeros Premios.
 - 15º- Segundos Premios.
 - 16º- Terceros Premios.
 - 17º- Cuartos Premios.
 - 18º- Quintos Premios.
 - 19º- Primera Mención, Segunda Mención, etc.
- Luego No Premiados y por último, SUPLENTES y LOTES INCOMPLETOS.

PARA HEMBRAS PURO CONTROLADAS o REGISTRADAS, rige el mismo orden.

Art. 74º: OVINOS.

(Su Orden de Desfile por la Pista de Ventas)

Puros Controlados o Registrados:

Es igual al de los bovinos Pedigree, reemplazando la nomenclatura de las categorías.



**20, 21 y 22
de agosto 2021**



SOCIEDAD RURAL
GUALEGUAYCHÚ



Sergio Duarte

CAMPOS - PLANTA URBANA

☎ 03446 42-4781/03446 64-0467/03446 64-1318

✉ sergioduarteinmob@gmail.com

📍 Urquiza 660 - Gualeguaychu -

🌐 www.sergioduarteinmobiliaria.com

Buscanos en 

Martillero Público y Judicial - Mat 992
Corredor Público - Mat 192

Estudio Darré S.A.

Agrimensura • Ciencias Económicas



3 de Febrero 125
Tel: 03446 433504/505
(E2822FBC) Gualeguaychú - Entre Ríos

Sarmiento 938 3º "C"
Tel: 011 4325 0040
(C1041AAT) CABA

🌐 estudiodarre.com.ar

✉ info@estudiodarre.com.ar

☎ 0054 3446 412818

📷 @estudiodarre

📘 @EstudioDarreSA



SECTOR BOVINOS

RAZA ABERDEEN ANGUS PEDIGREE A CORRAL INDIVIDUAL MACHOS

DOS AÑOS MAYOR

CATEGORIA 18ª (NACIDOS EN AGOSTO DE 2019)

- BRETE 01** RP 613 - Aivan 613 Nac. 27/08/19 (864184)
Por SAV Resource 1441 (805660) y Aivan 368 (820440)
(CONOCE MÍO MÍO)
Cabaña: "La Ilusión" de Agroseiseme SRL
Consignatario: Consignataria Duarte y Cia SRL
- BRETE 06** RP 763 - Hectsarbery 763 Euro Mana Nac. 29/08/19 (864157)
Por Erre Te 383 Condor Euro T/E (792589) y Hectsarbery 708 Maanantiala (818491)
(CONOCE MÍO MÍO)
NO VENTA
Cabaña: "La Libertad" de La Conchera SA
Consignatario: Consignataria Duarte y Cia SRL

RAZA ABERDEEN ANGUS PEDIGREE A CORRAL EN LOTE MACHOS

DOS AÑOS MENOR

CATEGORIA 7ª (NACIDOS OCTUBRE A SEPTIEMBRE DE 2019)

- BRETE 02** RP 629 - Aivan 629 Nac. 25/09/19 (863341)
Por Ñata 1031 Mr Angus (820702) y Belcha 369 Dash 876 (810734)
RP 637 - Aivan 629 Nac. 02/10/19 (863386)
Por Ñata 1031 Mr Angus (820702) y Aivan 430 (826754)
RP 633 - Aivan 633 Nac. 28/09/19 (863342)
Por Ñata 1031 Mr Angus (820702) y Aivan 376 Raul (819066)
(CONOCE MÍO MÍO)
- RP 627 - Aivan 627 Nac. 21/09/19 (863340)
Por Ñata 1031 Mr Angus (820702) y Aivan 292 (794880)
(CONOCE MÍO MÍO)
Cabaña: "La Ilusión" de Agroseiseme SRL
Consignatario: Consignataria Duarte y Cia SRL

CATEGORIA 9ª (NACIDOS JUNIO A JULIO DE 2019)

BRETE 13

RP 173 - Mestizos 2277 Ranjit 146 Nac. 25/07/19 (861021)
Por Lafe 2277 Candelerero PRF 1012 T/E (835156) y Mestizos 75 Lilen 120 (823003)
RP 177 - Mestizos 2277 Jaidev 106 Nac. 26/07/19 (861023)
Por Lafe 2277 Candelerero PRF 1012 T/E (835156) y Mestizos 1357 Generala 56 (793413)
RP 183 - Mestizos 2277 Hari 70 Nac. 29/07/19 (861026)
Por Lafe 2277 Candelerero PRF 1012 T/E (835156) y Mestizos 771 Cuarta 7322 (782456)
(CONOCE MÍO MÍO)

RP 185 - Mestizos 2277 Daud 64 Nac. 16/08/19 (862643)
Por Lafe 2277 Candelerero PRF 1012 T/E (835156) y Mestizos 207 Clarita 8220 (772234)
(CONOCE MÍO MÍO)

Cabaña: "San Carlos" de Los Mestizos SA
Consignatario: Consignataria Duarte y Cia SRL

RAZA ABERDEEN ANGUS PUROS CONTROLADO LOTE DE TRES MACHOS

CATEGORÍA (DIENTE DE LECHE)

BRETE 15

RP 458 Por Hemabe 916 Euro (831448)
RP 421 Por Hemabe 916 Euro (831448)
RP 419 Por Hemabe 916 Euro (831448)
(CONOCE MIO MIO)

RP 413 Por Hemabe 916 Euro (831448)
(CONOCE MIO MIO)
SUPLENTE DE LOTE

Cabaña: "Cabaña Tres Molinos" de González Pino SRL
Consignatario: Consignataria Duarte y Cía. SRL

BRETE 34

RP C230 Por Padre Pedigree
RP C226 Por Padre Pedigree
RP C234 Por Padre Pedigree
(CONOCE MIO MIO)

RP C250 Por Padre Pedigree
(CONOCE MIO MIO)
SUPLENTE DE LOTE

Cabaña: "San Isidoro" de Karina Susana Repetto
Consignatario: Consignataria Duarte y Cía. SRL

BRETE 32

RP 1 Por Padre Pedigree
RP 2 Por Padre Pedigree
RP 3 Por Padre Pedigree
RP 4 Por Padre Pedigree
(CONOCE MIO MIO)
SUPLENTE DE LOTE

Cabaña: "Juan T" de Fabio Zeroli
Consignatario: Consignataria Duarte y Cía. SRL

CATEGORÍA 2ª (DOS DIENTES)

BRETE 7 RP 621 Por Hechtsarbery 717 Pampeano Raul (793072)
RP 651 Por Hechtsarbery 670 Euro Nipon (832343)
RP 776 Por Errete 383 Condor Euro T/E (792589)
(CONOCE MIO MIO)

RP 611 Por Hechtsarbery 737 Porteño (810412)
(CONOCE MIO MIO)
SUPLENTE DE LOTE

Cabaña: “La Libertad” de Libertad de La Conchera SA
Consignatario: Consignataria Duarte y Cia SRL

BRETE 30 RP 769 Por Prestige
RP 771 Por Autentico
RP 773 Por Patriota

RP 751 Por Registry
(CONOCE MIO MIO)
SUPLENTE DE LOTE

Cabaña: “El Destino” de Héctor Schultheis
Consignatario: Consignataria Duarte y Cia SRL

BRETE 27 RP 9501 Por Padre Pedigree
RP 9503 Por Padre Pedigree
RP 9505 Por Padre Pedigree
(CONOCE MIO MIO)

RP 9517 Por Padre Pedigree
(CONOCE MIO MIO)
SUPLENTE DE LOTE

Cabaña: “La Tradición” de Fedemar SA
Consignatario: Consignataria Duarte y Cía. SRL

BRETE 25 RP 1 Por Quebrantador 763
RP 2 Por Quebrantador 763
RP 3 Por Quebrantador 763
(CONOCE MIO MIO)

RP 4 Por Condor 124
(CONOCE MIO MIO)
SUPLENTE DE LOTE

Cabaña: “El Progreso” de Heber Ramos
Consignatario: Ernesto J Duarte y Cia SRL

BRETE 23 RP 5 Por Padre Pedigree
RP 6 Por Padre Pedigree
RP 7 Por Padre Pedigree
(CONOCE MIO MIO)

RP 4 Por Padre Pedigree
(CONOCE MIO MIO)
SUPLENTE DE LOTE

Cabaña: “El Mojón” de Norberto y Jorge Mohr SH
Consignatario: Daroca y Cia. SRL

BRETE 22 RP 1 Por Padre Pedigree
RP 2 Por Padre Pedigree
RP 3 Por Padre Pedigree
(CONOCE MIO MIO)

RP 4 Por Padre Pedigree
(CONOCE MIO MIO)
SUPLENTE DE LOTE

Cabaña: "El Mojón" de Norberto y Jorge Mohr SH
Consignatario: Consignataria Duarte y Cia. SRL

SECTOR BOVINOS
RAZA POLLED HEREFORD
PEDIGREE A CORRAL
INDIVIDUAL
MACHOS

CAMPEONATO DOS AÑOS

CATEGORIA 7º (NACIDOS ENTRE 01/07 Y EL 30/09/19)

BRETE 41 RP X2763 - Maivarepa Aladino Nac. 05/08/19 (441779)
Por Lolen X199 4752 Kamikaze T/E (438439) y Maivarepa X1610 Petaca (438319)
(CONOCE MÍO MÍO)
Cabaña: "Maivarepa" de Suc. de Spiazzi Rumelio
Consignatario: Daroca y Cia SRL

BRETE 45 RP X366 - Gala X366 Twenty Twelve X161 T/E Nac. 22/09/19 (443987)
Por NJW 78P Twtwenty Twelve 19 OZ ET (435809) y Gala X161 Sir William X21 T/E
(PX0446000)
(CONOCE MIO MIO)
Cabaña: "La Cercana" de Doble G del Litoral SA
Consignatario: Daroca y Cía. SRL

CAMPEONATO SENIOR

CATEGORIA 9º (NACIDOS ENTRE 01/01 Y EL 31/03/19)

BRETE 45 RP X354 - Gala X354 Don Segundo X217 Nac. 04/02/19 (X440173)
Por Gala X226 SW X133 (PX432522) y Gala X217 Lucas X33 (PX0448518)
(CONOCE MÍO MÍO)
Cabaña: "La Cercana" de Doble G del Litoral SA
Consignatario: Daroca y Cia SRL



Agropecuaria Sur S.A.
EMPRESA AGROPECUARIA

Nuestra trayectoria puesta en la producción



Agricultura



Maquinaria



Logística



Gerenciamiento



Tecnología

Pulverización dirigida y Siembra variable



Ruta Nacional 14 y
Ruta Provincial 20
Gualeguaychú, Entre Ríos.



03446 438915



info@agropecuariasur.com.ar



www.agropecuariasur.com.ar



SOCIEDAD RURAL
GUALEGUAYCHÚ

Cientorkes®

Exposición de Ganadería Guleguaychú 2021

- **SERVICIO TÉCNICO**
- **VENTA DE CELULARES**
- **ACCESORIOS**



Cientorkes



Cientorkesoficial



03446-15675443

• Av. del Valle 1484

• 25 de Mayo 1031 - Peatonal

**RAZA POLLED HEREFORD
PEDIGREE A CORRAL
LOTE DE TRES
MACHOS**

CAMPEONATO DOS AÑOS

CATEGORÍA 6ª (NACIDOS ENTRE 01/10 Y EL 31/12/19)

BRETE 42

RP X2275 - Maivarepa Almanegra X2775 Nac. 21/08/19 (441199)
Por Tigra X2451Bandolero (437928) y Maivarepa X2126 Peregrina (448282)
RP X2821 - Maivarepa Atila X2821 Nac. 20/10/19 (441363)
Por Maivarepa X2351 Etiquetado 2 (432958) y Maivarepa X1730 Cantila (441012)
RP X2827 - Maivarepa X2827 Meteoro Nac. 02/11/19 (441366)
Por Maivarepa X2351 Etiquetado 2 (432958) y Maivarepa X2142 Estrellada (448272)
(CONOCE MÍO MÍO)

RP X2783 - Maivarepa X2783 Aitor Nac. 24/08/19 (441203)
Por Tigra X11 Federal Paya T-E (425508) y Maivarepa X2136 Soñadora (448270)
(CONOCE MÍO MÍO)

SUPLENTE DE LOTE

Cabaña: "Maivarepa" de Suc. de Spiazzi Rumelio

Consignatario: Consignataria Duarte y Cia SRL

BRETE 03

RP X529 - Aivan X529 Nac. 29/09/19 (441340)
Por Aivan 301 (425791) y Aivan Edward 73 (441623)
RP X527 - Aivan X527 Nac. 23/09/19 (441339)
Por Aivan X301 (425791) y Aivan X326 (445416)
RP X521 - Aivan X521 Nac. 04/08/19 (441337)
Por Aivan X133 Evforcer (409847) y Aivan X414 (451320)
(CONOCE MÍO MÍO)

Cabaña: "La Ilusión" de Agrosememe SRL

Consignatario: Consignataria Duarte y Cia SRL

**RAZA POLLED HEREFORD
PUROS REGISTRADOS
LOTE DE TRES
MACHOS**

CATEGORÍA 21ª (DOS DIENTES)

BRETE 49

RP A705 Por Aivan X339 X200 Einstein
RP A676 Por Aivan X339 X200 Einstein
RP A678 Por Maivarepa Isidoro RP 2493
(CONOCE MIO MIO)

RP A692 Por Maivarepa Isidoro RP 2493
(CONOCE MIO MIO)

SUPLENTE DE LOTE

Cabaña: "La María" de Brisa Sureña SA.

Consignatario: Consignataria Duarte y Cia SRL

BRETE 52 RP 015 Por Padre Pedigree
RP 016 Por Padre Pedigree
RP 017 Por Padre Pedigree
(CONOCE MIO MIO)
RP 018 Por Padre Pedigree
(CONOCE MIO MIO)
SUPLENTE DE LOTE
Cabaña: "El Trece" de Eduardo Antonio Spiazzi.
Consignatario: Daroca y Cía. SRL

BRETE 54 RP 1 Por Tramposo
RP 2 Por Tramposo
RP 3 Por Tramposo
(CONOCE MIO MIO)
Cabaña: "La Reconquista" de Jorge Holzmann.
Consignatario: Consignataria Duarte y Cía. SRL

BRETE 04 RP 1 Por Padre Pedigree
RP 2 Por Padre Pedigree
RP 3 Por Padre Pedigree
(CONOCE MIO MIO)
Cabaña: "La Ilusión" de Agroseiseme SRL
Consignatario: Daroca y Cía. SRL

**RAZA ABERDEEN ANGUS
PEDIGREE A CORRAL
INDIVIDUAL
HEMBRAS**

CAMPEONATO VAQUILLONA MAYOR

CATEGORÍA 37ª (NACIDAS JULIO A AGOSTO 2019)

BRETE 8 RP 726 - Hechtsarbery 726 Euro Generala Sarit Nac. 20/08/19 (860924)
Por Erre Te 383 Condor Euro T/E (792589) y Hechtsarbery 716 Generla Sarita B.P.
(831422)
(CONOCE MÍO MÍO)
NO VENTA
Cabaña: "La Libertad" de La Conchera SA
Consignatario: Consignataria Duarte y Cía. SRL.

CATEGORÍA 39ª (NACIDAS MARZO A ABRIL 2019)

BRETE 8 RP 732 - Hechtsarbery 7326 Roberta Euro Nipona Nac. 27/04/20 (861498)
Por Hechtsarbery Pampeano Raúl (793072) y Hechtsarbery 712 Euro Nipona (827552)
(CONOCE MÍO MÍO)
NO VENTA
Cabaña: "La Libertad" de La Conchera SA
Consignatario: Consignataria Duarte y Cía. SRL.

**RAZA ABERDEEN ANGUS
PEDIGREE A CORRAL
LOTE DE TRES
HEMBRAS**

CAMPEONATO VAQUILLONA MAYOR (Con garantía de preñez)

CATEGORÍA 37ª (NACIDAS DE JULIO A AGOSTO DE 2019)

BRETE 75 RP 890 - Belcha 890 Postrera 0388 Nac. 15/07/19 (0872152)
Por Pepo (840482) y Belcha 0388 (757067)
RP 907 - Belcha 907 Pajarera 456 Nac. 22/07/19 (0872153)
Por Pepo (840482) y Belcha 456 (810947)
RP 940 Belcha 940 Victoria 75 Nac. 26/08/19 (0857475)
Por Verijero (789785) y Belcha 75 (815563)
(CONOCE MÍO MÍO)

NO VENTA

Cabaña: "El Cerrillo" de Manuel Olarra Lynch

Consignatario: Daroca y Cia SRL.

**RAZA ABERDEEN ANGUS
PURAS CONTROLADAS
LOTE DE TRES
HEMBRAS**

CATEGORIA DIENTE DE LECHE

BRETE 29 RP 780 Por Hormigón
RP 782 Por Hormigón
RP 894 Por Implacable
(CONOCE MIO MIO)
Cabaña: "El Destino" de Héctor Schultheins
Consignatario: Consignataria Duarte y Cia SRL

CATEGORÍA DOS DIENTES

BRETE 09 RP 756 Por Hectsarbery 737 Porteño (810412)
RP 766 Por Hectsarbery 737 Porteño (810412)
RP 780 Cosenza Don Roberto 338 T/E (801442)
(CONOCE MIO MIO)

RP 812 Por Hectsarbery 670 Euro Nipon (832670)
(CONOCE MIO MIO)
SUPLENTE DE LOTE
Cabaña: "La libertad" de La Conchera SA
Consignatario: Daroca y Cia SRL

HERMANN®

CON ALMA DE ACERO

HERMANN PLAN

APLICABLE A TODAS LAS UNIDADES HERMANN

60

CUOTAS EN PESOS



3446 640895 - www.hermann.com.ar /metalurgicahermann





COINDELCO SRL

**PREMOLDEADOS DE HORMIGON
HORMIGON ELABORADO**



**COMEDEROS Y BEBEDEROS
Y PISOS PARA FEED LOT**



CAÑOS DE ALCANTARILLA ENTREGADOS EN SU ESTABLECIMIENTO



**HORMIGON
ELABORADO PARA
PISOS Y BADENES**

URQUIZA 2149 GUALEGUAYCHU

03446 423779 info@coindelco.com.ar

**RAZA HEREFORD
PEDIGREE A CORRAL
INDIVIDUAL
HEMBRAS**

CAMPEONATO VAQUILLONA MAYOR

CATEGORÍA 6ª (NACIDAS EN OCTUBRE A DICIEMBRE DE 2019)

BRETE 46

RP X419 - Gala X419 Good & Plenty X63 Nac. 20/11/19 (X0457853)
Por Dep Good & Plenty ET16 (PX427768) y Gala X63 Killer X2600 (PX0440014)
(CONOCE MIO MIO)

Cabaña: "La Cercana" de Doble G del Litoral SA

Consignatario: Daroca y Cía. SRL

**RAZA POLLED HEREFORD
PEDIGREE A CORRAL
INDIVIDUAL
HEMBRAS**

CAMPEONATO VAQUILLONA MENOR

CATEGORÍA 4ª (NACIDAS EN ABRIL A JUNIO DE 2020)

BRETE 46

RP X455 - Gala X455 Good & Plenty X203 Nac. 05/06/20 (X0460491)
Por Dep Good & Plenty ET16 (PX427768) y Gala X203 Sir Willlliam X21 T/E
(X0449056)
(CONOCE MIO MIO)

Cabaña: "La Cercana" de Doble G del Litoral SA

Consignatario: Daroca y Cía. SRL

CAMPEONATO TERNERA

CATEGORÍA 3ª (NACIDAS EN JULIO A SEPTIEMBRE DE 2020)

BRETE 50

RP X6 - Pianito Kamikaze X6 Nac. 18/07/20 (0460427)
Por Lolen X275 4988 Kamikaze T/E (440364) y Tigra X58 T/E (450751)
(CONOCE MIO MIO)

NO VENTA

Cabaña: "La María" de Brisa Sureña SA.

Consignatario: Consignataria Duarte y Cia SRL

**RAZA POLLED HEREFORD
PEDIGREE A CORRAL
LOTE DE TRES
HEMBRAS**

CAMPEONATO VAQUILLONA MAYOR

CATEGORÍA 6ª (NACIDAS EN OCTUBRE A DICIEMBRE DE 2019)

BRETE 47

RP X409 - Gala X409 Toto X181 T/H Nac. 12/11/19 (X0460526)
Por Tigre X11 Federal Playa T/E (PX425508) y Gala X181 Sir William W31 T/H
(PX425131)
RP X431 - Gala X431 G&P X349 Nac. 29/11/19 (X457927)
Por Dep Good & Plenty ET16 (X427768) y Gala X349 Tula X41 (X0453720)
RP X433- Gala X433 Sir William X53 Nac. 03/12/19 (457928)
Por EKS 172R Sir William W51 SI W51 (425131) y Gala X53 Federal X16 T/E X53
(439620)
(CONOCE MIO MIO)
Cabaña: "La Cercana" de Doble G del Litoral SA
Consignatario: Daroca y Cía. SRL

**RAZA POLLED HEREFORD
PURAS REGISTRADAS
LOTE DE TRES
HEMBRAS**

CATEGORÍA Bª (DOS DIENTES)

BRETE 73

RP C162 Por Padre Pedigree
RP C152 Por Padre Pedigree
RP B809 Por Padre pedigree
(CONOCE MIO MIO)

RP B875 Por Padre Pedigree
(CONOCE MIO MIO)
SUPLENTE DE LOTE

Cabaña: "La Colorada" de María Luisa Sarda
Consignatario: Daroca y Cia SRL

CATEGORÍA Cª (CUATRO DIENTES)

BRETE 71

RP C736 Por Padre Pedigree
RP C303 Por Padre Pedigree
RP C674 Por Padre Pedigree
(CONOCE MIO MIO)

RP C741 Por Padre Pedigree
(CONOCE MIO MIO)
SUPLENTE DE LOTE

Cabaña: "Don Napoleón" De Hugo Daniel Nano
Consignatario: Consignataria Duarte y Cia SRL

BRETE 70

RP C685 Por Padre Pedigree
RP C589 Por Padre Pedigree
RP C764 Por Padre Pedigree
(CONOCE MIO MIO)

RP C741 Por Padre Pedigree
(CONOCE MIO MIO)
SUPLENTE DE LOTE

Cabaña: "Don Napoleón" de Hugo Daniel Nano
Consignatario: Consignataria Duarte y Cia SRL

SECTOR BOVINOS

RAZA BRAFORD
PEDIGREE A CORRAL
INDIVIDUAL
MACHOS

CAMPEONATO SENIOR**CATEGORIA 1º (NACIDOS ENTRE AGOSTO Y DICIEMBRE 2018)****BRETE 68**

RP 1033 - El Mate 1033 Nac. 20/08/18
Por Mansión (A6767) y Amargo (D6010)
(CONOCE MÍO MÍO)

Cabaña: "El Mate" de El Mate SA
Consignatario: Daroca y Cia SRL

CATEGORIA 3º (NACIDOS ENTRE MAYO Y JUNIO 2019)**BRETE 67**

RP 63 - El Mate 63 Nac. 02/05/19
Por Carretero R 15635 Hurley (2551800) y Vimau 608 (2600804)
(CONOCE MÍO MÍO)

Cabaña: "El Mate" de El Mate SA
Consignatario: Daroca y Cia SRL

RAZA BRAFORD
PUROS REGISTRADOS
LOTE DE TRES
MACHOS

CATEGORÍA 3ª (HASTA DOS DIENTES)**BRETE 66**

RP A500 Por Padre Pedigree (84035)
RP A504 Por Padre Pedigree (84035)
RP A507 Por Padre Pedigree (84035)
(CONOCE MIO MIO)

Cabaña: "El Mate" de El Mate SA
Consignatario: Daroca y Cia SRL

Transporte
MOSTTO
Familia de Transportistas



**PAQUETERÍA
ENGOMIENDAS
CARGAS GENERALES
LOGÍSTICA**

Entre Ríos, Bs. As.,
Santa Fe, Córdoba

www.transportemostto.com.ar
@transportemostto



SERVICIO INTEGRAL

-GUALEGUAYCHÚ-



Alejandro Ollesch |  Servicio Integral |  Primera Junta 365 |  3446 634270
 www.serviciointegral.com.ar |  Servicio Integral |  @serviciointegralgchu



 **Husqvarna**  **POULANPRO**  **GTM**  **PANPA PRO**  **NIWA**  **CARLTON**  **KOHLER**  **Poulan PRO**

SECTOR EQUINOS

**RAZA PERCHERON
PEDIGREE
INDIVIDUAL
MACHOS**

PADRILLO MAYOR

CATEGORIA 1ª (DE 4 AÑOS HASTA 8 AÑOS A LA FECHA INAUGURAL DE LA EXPO)

BRETE 10

RP 123- Hechtsas Nativo Nac. 21/0/16 Tordillo Negro
Por Colina Charles (13494) y Hechtsar Ibiza (14694)
(CONOCE MIO MIO)

Cabaña: "La Libertad" de La Conchera SA

Consignatario: Consignataria Duarte y Cia SRL

**RAZA SILLA ARGENTINA
TIPO POLO
PURA REGISTRADA
INDIVIDUAL
HEMBRAS**

YEGUA MAYOR

CATEGORIA 9ª (DE 4 AÑOS HASTA 8 AÑOS A LA FECHA INAUGURAL DE LA EXPO)

BRETE 11

Miss Lula Nac. 25/08/16 Zaina
Por Almitos Only y Miss Show To Fly
NO VENTA
(CONOCE MIO MIO)

Cabaña: "La Libertad" de La Conchera SA

Consignatario: Consignataria Duarte y Cia SRL

SECTOR OVINOS

**RAZA HAMPSHIRE DOWN
PEDIGREE
INDIVIDUAL
MACHOS**

CATEGORIA 4º (DIENTE DE LECHE)

CARPA 1

RIL 40975 - Farruco 75 Nac. 25/06/20 Tat. (D:75 B1: 294)
Por Gallito 1161 (36755) Paiquito 1410 (039772)
F.E: 06/21
(CONOCE MIO MIO)

Cabaña: "San Isidoro" de Karina Susana Repetto

Consignatario: Consignataria Duarte y Cia SRL

- CARPA 1** RIL 40907- Farruco 81 Nac. 25/06/20 Tat. (D:81 ßI: 294)
Por Gallito 1161 (336755) Paiquito 1394 (039793)
F.E: 06/21
(CONOCE MIO MIO)
Cabaña: “San Isidoro” de Karina Repetto
Consignatario: Consignataria Duarte y Cia SRL
- CARPA 1** RIL 40903- Paiquito 155 Nac. 25/06/20 Tat. (D:155 ßI: 294)
Por Paiquito Pa la Barra (32896) Farruca Maria (045206)
F.E: 06/21
(CONOCE MIO MIO)
Cabaña: “San Isidoro” de Karina Susana Repetto
Consignatario: Consignataria Duarte y Cia SRL
- CARPA 2** RIL 40630- Choleahel 708 Nac. 16/07/20 Tat. (D:708 ßI: 266)
Por Tres J Farol 217 (38336) y Choleahel 609 (43209)
F.E: 06//20
(CONOCE MIO MIO)
Cabaña: “Don Alberto” de Matías H Marquez
Consignatario: Consignataria Duarte y Cía. SRL
- CARPA 3** RIL 40639- Choleahel 734 Nac. 17/08/21 Tat. (D:734 ßI: 266)
Por Tres J Farol 217 (38336) y Choleahel 337 (38916)
F.E: 06//20
(CONOCE MIO MIO)
Cabaña: “Don Alberto” de Matías H Marquez
Consignatario: Consignataria Duarte y Cía. SRL
- CARPA 5** RIL 39887- Tres J Huron 329 Nac. 08/09/19 Tat. (D:329 ßI:343)
Por Farol (38356) y Escarda (41800)
F.E: 15/05/21
(CONOCE MIO MIO)
Cabaña: “Tres J” de Juan Alberto Gallizzi.
Consignatario: Consignataria Duarte y Cia SRL
- CARPA 5** RIL 40551- Tres J Inquieta 349 Nac. 08/12/20 Tat. (D:349 ßI:343)
Por Farol (38168) y Galleta (43817)
F.E: 15/05/21
(CONOCE MIO MIO)
Cabaña: “Tres J” de Juan Alberto Gallizzi.
Consignatario: Consignataria Duarte y Cia SRL
- CARPA 7** RIL 40998- Lullaby 9 Nac. 12/08/20 Tat. (D:9 ßI:386)
Por Tres J Galpón 249 (39341) y Choleahel 509 (41510)
F.E: 15/05/21
(CONOCE MIO MIO)
Cabaña: “El Cara Negra” de José Luis Taffarel.
Consignatario: Consignataria Duarte y Cia

- CARPA 8** RIL 40839 - Antivirus 37 Nac. 02/10/20 Tat. (D:358 - I:37)
 Por Choleahel 172 (32408) y Choleahel 695 (044518)
 F.E: 28/06/21
 (CONOCE MIO MIO)
 NO VENTA
Cabaña: "Lo de Juan" de Juan Franco Lizzi.
Consignatario: Consignataria Duarte y Cía. SRL
- CARPA 9** RIL En Tramite - Almafe 379 Nac. 08/08/20 Tat. (D:379 - I: 302)
 Por Runvicar (37966) y Almafe (41854)
 F.E: 15/05/21
 (CONOCE MIO MIO)
Cabaña: "El Porvenir" de Horacio Fritzler
Consignatario: Consignataria Duarte y Cia SRL
- CARPA 9** RIL En Tramite - Almafe 381 Nac. 15/08/20 Tat. (D:381 - I: 302)
 Por Runvicar (37966) y Almafe (41846)
 F.E: 15/05/21
 (CONOCE MIO MIO)
Cabaña: "El Porvenir" de Horacio Fritzler
Consignatario: Consignataria Duarte y Cia SRL
- CARPA 9** RIL En Tramite - Almafe 387 Nac. 13/07/20 Tat. (D:387 - I: 302)
 Por Runvicar (37966) y Almafe (41849)
 F.E: 15/05/21
 (CONOCE MIO MIO)
Cabaña: "El Porvenir" de Horacio Fritzler
Consignatario: Consignataria Duarte y Cia SRL

CATEGORIA 3ª DOS DIENTES

- CARPA 3** RIL 40634 - Choleahel 720 Nac. 19/07/20 Tat. (D:702 - I: 266)
 Por Tres J Farol 217 (38336) y Choleahel 513 (41512)
 F.E: 06/21
 (CONOCE MIO MIO)
Cabaña: "Don Alberto" de Matías H Márquez
Consignatario: Consignataria Duarte y Cía.

**RAZA HAMSHIRE DOWN
 PUROS CONTROLADOS
 INDIVIDUALES
 MACHOS**

CATEGORIA 12ª DIENTE DE LECHE

- CARPA 10** Nº 2009- Por Padre Pedigree
 (CONOCE MIO MIO)
Cabaña: "Marca Chica" de George Thomas Fogg
Consignatario: Consignataria Duarte y Cia SRL

CARPA10 N° 2012 - Por Padre Pedigree
(CONOCE MIO MIO)
Cabaña: "Marca Chica" de George Thomas Fogg
Consignatario: Consignataria Duarte y Cia SRL

CARPA 10 N° 2073 - Por Padre Pedigree
(CONOCE MIO MIO)
Cabaña: "Marca Chica" de George Thomas Fogg
Consignatario: Consignataria Duarte y Cia SRL

CARPA 10 N° 2013- Por Padre Pedigree
(CONOCE MIO MIO)
Cabaña: "Marca Chica" de George Thomas Fogg
Consignatario: Consignataria Duarte y Cia SRL

**RAZA HAMPSHIRE DOWN
PEDIGREE
INDIVIDUALES
HEMBRAS**

CATEGORIA 8ª DIENTES DE LECHE

CARPA 4 RIL 45446- Choleahel 749 Nac. 22/07/20 Tat. (D:749 - I: 266)
Por Choleahel 172 (32408) y Choleahel 196 (36085)
F.E: 06/21
(CONOCE MIO MIO)
Cabaña: "Don Alberto" de Matías H Márquez
Consignatario: Consignataria Duarte y Cía.

**RAZA TEXEL
PUROS CONTROLADOS
INDIVIDUAL
MACHOS**

CATEGORIA 12º DIENTE DE LECHE

CARPA 6 N° X029- Por Padre Pedigree
(CONOCE MIO MIO)
Cabaña: "Tres J" de Juan Alberto Gallizzi
Consignatario: Consignataria Duarte y Cia SRL

CATEGORIA 11ª DOS DIENTES

CARPA 6 N° X037- Por Padre Pedigree
(CONOCE MIO MIO)
Cabaña: "Tres J" de Juan Alberto Gallizzi
Consignatario: Consignataria Duarte y Cia SRL

CARPA 11 N° 2- Por Padre Pedigree
(CONOCE MIO MIO)
Cabaña: "Don Tito" de Juan Alberto Ledri
Consignatario: Consignataria Duarte y Cia SRL

CARPA 11

Nº 9- Por Padre Pedigree
(CONOCE MIO MIO)

Cabaña: "Don Tito" de Juan Alberto Ledri

Consignatario: Consignataria Duarte y Cia SRL

**RAZA PAMPINTA
PUROS CONTROLADOS
INDIVIDUALES
MACHOS**

CATEGORIA 12ª DIENTE DE LECHE

CARPA 12

Nº 398- Por Padre Pedigree
(CONOCE MIO MIO)

Cabaña: "La Esperanza" de Facundo Ledri

Consignatario: Consignataria Duarte y Cia SRL

CARPA 12

Nº 402- Por Padre Pedigree
(CONOCE MIO MIO)

Cabaña: "La Esperanza" de Facundo Ledri

Consignatario: Consignataria Duarte y Cia SRL

CARPA 12

Nº 408- Por Padre Pedigree
(CONOCE MIO MIO)

Cabaña: "La Esperanza" de Facundo Ledri

Consignatario: Consignataria Duarte y Cia SRL

CARPA 12

Nº 386- Por Padre Pedigree
(CONOCE MIO MIO)

Cabaña: "La Esperanza" de Facundo Ledri

Consignatario: Consignataria Duarte y Cia SRL



**20, 21 y 22
de agosto 2021**



**SOCIEDAD RURAL
GUALEGUAYCHÚ**



POR SERGIO DALCOL

EL DESAFÍO ES TRABAJAR JUNTOS Y FORTALECER LAS INSTITUCIONES

En 2020 nos despedimos con la íntima convicción que este año volveríamos al formato habitual de exposiciones, pero la realidad nos pegó una cachetada. No obstante, esta oportunidad de encuentro debemos apreciarla en toda su dimensión.

Por ello, debo agradecer en primer lugar a las consignatarias locales, cabañas, productores, sponsors, pares de Comisión Directiva y al personal de la Rural; todos protagonistas, de uno u otro modo, de esta Exposición.

Si nos detenemos a pensar un instante, que estemos asistiendo a la **128° Exposición de Ganadería**, en plena pandemia, es un hito en sí mismo. Primero, porque el sector productivo dice nuevamente presente, y segundo, porque es la ganadería, atacada y manoseada, la que expone aquí y no se rinde.

A veces resulta increíble que el productor pueda sortear tantos escollos y que encare una y otra vez de manera desafiante semejante nivel de adversidad.

El “estoicismo” podría ser el resumen de la actitud del productor ganadero argentino. Vapuleado por distintas coyunturas internacionales, ninguneados por los gobiernos nacionales e incomprensidos muchas

veces por sectores de la sociedad, esos hombres y mujeres todos los días refuerzan la apuesta y hacen lo que saben: producir.

Ese ganadero del que hablamos fue sometido a la arbitrariedad del mercado extranjero durante mucho tiempo. Cuando en el mundo sobraba carne, se manejaba el precio con medidas paraarancelarias o con pseudo barreras sanitarias. Cuando la situación viró y el planeta empezó a demandar carne vacuna en cantidad y calidad, las trabas empezaron a estar de adentro con regulaciones de todo tipo, que sólo han contribuido a la gula del Estado pero que detonan las bases productivas.

A pesar de todo eso, de la arbitrariedad, de las cataratas impositivas, de los cepos a la exportación, de los discursos deformantes, el productor ganadero insiste en invertir y seguir mejorando. Y eso sólo se logra teniendo una actitud estoica que merece ser resaltada.

Teniendo como escenario la presente Expo, entendí que debía hacer ese reconocimiento, como así también a todos aquellos hombres y mujeres del campo que siguen creyendo y apostando al trabajo como único camino posible para levantar esta Argentina.

Sabemos que son horas complicadas, pero difícilmente encontremos épocas donde no las hayan sido. Hoy nos queda el desafío de estar unidos, mancomunados y firmes para defender los intereses de nuestras familias y de los emprendimientos que sostenemos a diario.

Y para que ello sea cada vez más eficiente, debemos fortalecer las instituciones entre todos. Y la **Sociedad Rural Gualeguaychú** no es la excepción: necesita del aporte humano de cada productor para que la representatividad sea cada vez más grande y la fuerza se multiplique.

Transitamos una gestión de diálogos, consensos y de puertas abiertas, donde cada aporte es bienvenido. Apuntamos a una entidad gremial fortalecida que defienda los derechos de los asociados, sin perder de vista el compromiso con la comunidad, con la ciudad que nos cobija y con nuestros convecinos que nos necesitan.

Ese es el desafío de la entidad, por lo que invito a todos aquellos que aún no son parte, a que se acerquen para que trabajemos juntos.

(*) **Sergio Dalcol** es Presidente de Sociedad Rural Gualeguaychú.



VOS Y NUESTRA TARJETA PATAGONIA AGRO VOS Y LO QUE QUERÉS

- Adecuá el pago mínimo en función a tu ciclo productivo
- Realizá pagos parciales
- Financiá en pesos y a cosecha
- Obtené tasas y plazos preferenciales

MÁS INFORMACIÓN EN NUESTRA WEB

bancopatagonia.com.ar



BANCOPATAGONIA

CARTERA DE CONSUMO. BANCO PATAGONIA S.A. ES UNA SOCIEDAD ANÓNIMA CONSTITUIDA BAJO LAS LEYES DE LA REPÚBLICA ARGENTINA CUYOS ACCIONISTAS LIMITAN SU RESPONSABILIDAD A LA INTEGRACIÓN DE LAS ACCIONES SUSCRITAS DE ACUERDO A LA LEY 19.550. POR CONSIGUIENTE, Y EN CUMPLIMIENTO DE LA LEY 25.738, SE INFORMA QUE NI LOS ACCIONISTAS MAYORITARIOS DE CAPITAL EXTRANJERO NI LOS ACCIONISTAS LOCALES O EXTRANJEROS RESPONDEN, EN EXCESO DE LA CITADA INTEGRACIÓN ACCIONARIA, POR LAS OBLIGACIONES EMERGENTES DE LAS OPERACIONES CONCERTADAS POR LA ENTIDAD FINANCIERA.



POR JOSÉ COLOMBATTO

EL PRODUCTOR AGROPECUARIO SIGUE PONIENDO PROA HACIA EL FUTURO

Por segundo año consecutivo, la pandemia nos ha quitado la chance de realizar las exposiciones rurales tal cual las conocíamos. Ese distrute familiar nuevamente se ha postergado. Pero la realización de la 128ª Exposición de Ganadería no es un hecho menor, sino todo lo contrario. Son ejemplos del tesón y del trabajo del campo que, a pesar de todo, sigue poniendo proa hacia el futuro.

Argentina atraviesa horas difíciles y Entre Ríos no sólo no está exenta, sino que necesita urgentemente de políticas públicas que vayan al encuentro del productor, del industrial, del generador de empleo y de riqueza.

Y es nuestra obligación como gremial rural, tratar de que se conozcan las condiciones de producción en nuestra provincia. Hemos venido luchando y poniendo sobre la mesa temas y situaciones que cada día hacen más inviable producir en Entre Ríos.

Integramos la Región Centro junto a Santa Fe y Córdoba y cada día esa relación muestra mayores asimetrías. Somos la socia más atrasada y no es una tendencia que vemos pueda cambiar en el corto plazo. Es, quizás, la provincia con

mayor presión fiscal del país; el Impuesto Inmobiliario Rural es por lejos el más caro de la región y los enormes ingresos que de ello recibe el Estado no son volcados a través de obras, incentivos y créditos para el sector.

A ello podemos agregar el costo de la energía eléctrica que obliga a que gran parte de nuestros arroceros se muden a Corrientes; la ausencia de crédito; la inexistencia de una ley que regule la aplicación de fitosanitarios que provoca severos perjuicios y un estado de incertidumbre e indefensión; las situaciones de inseguridad que más allá del esfuerzo de las brigadas de Policías Rurales terminan siendo estériles ante una Justicia de puertas giratorias.



Med. Vet. José I. Colombatto

A todo este combo de impedimentos podemos agregar, obviamente, las políticas nacionales que condicionan y algunos casos saquean al productor. Hoy tenemos fresca las restricciones de las exportaciones de carne. En ese contexto, producir y generar desarrollo y empleo es una labor demasiado cuesta arriba.

Como ha quedado expuesto, nos enfrentamos a múltiples condicionantes a la hora de pensar en un proyecto estratégico de producción. Proyecto que está ausente por completo en la provincia y que desde cada uno de nuestros lugares debemos forjar.

Pero existe mucha potencialidad en Entre Ríos y en su gente. A las producciones ya existentes y que mejorarían con políticas simples y efectivas, se agregan otras que hoy son incipientes y pueden desarrollarse sin inconvenientes. Por ejemplo, hay un fértil camino por recorrer respecto de las producciones mixtas. Hay que incentivar la convivencia de la ganadería tradicional con los ovinos y porcinos. Pollos, acuicultura, forestación, miel y agricultura pueden ir perfectamente de la mano.

También hay que promover un despegue de producciones nacientes

EL PRODUCTOR AGROPECUARIO SIGUE PONIENDO PROA HACIA EL FUTURO



José Colombatto: “Las exposiciones ganaderas son ejemplos del tesón y del trabajo del campo que, a pesar de todo, sigue poniendo proa hacia el futuro”.

como la cría de búfalos o del turismo rural. Asimismo, debemos apostar a través de políticas de incentivo a conseguir el valor agregado en los mismos campos, en pequeños o medianos emprendimientos e incluso cooperativas.

El cerdo, por ejemplo, ha venido ganando terreno. Pero no lo pensemos a través de las megas granjas chinas de 10 mil madres. Pensémosla al revés: 100 productores con 100 madres cada una. Esas son políticas necesarias y estratégicas que generan desarrollo, arraigo, mano de obra, desarrollo de pueblos y ciudades, con el consecuente circuito virtuoso que se genera.

En este momento estamos pensando en un proyecto de carne con denominación de origen, totalmente ecológica. El mundo demanda también ese tipo de productos y en varias zonas de Entre Ríos encontramos sistemas productivos donde el hombre no ha tenido casi incidencia. O sea, hoy la producción de esos campos es completamente natural pero no la explotamos como tal.

Identificar ese valor agregado es una de las metas que nos hemos propuesto.

Del mismo modo, se puede realizar producciones ecológicas de huevos, aves, corderos, algunos cultivos, verduras y hortalizas, entre otras. El abanico es grande y sólo se necesitan ideas que vayan de la mano de un acompañamiento estatal serio y previsible.



FARER presente en la Asamblea de Productores en la movilización del pasado 9 de julio.

En definitiva, la impronta, la iniciativa y el trabajo del productor están presentes a pesar de no encontrar el eco necesario en los tres niveles del Estado.

Desde FARER hemos venido gestionando, incentivando y luchando para mejorar las condiciones de producción y hacer entender que impulsar y acompañar al productor, el emprendedor y al industrial es la mejor forma de extender la base de empleo formal, de generar divisas, de achicar la brecha entre ricos y pobres y de disminuir los tristes índices de pobreza. Cuando se entienda eso, estaremos ante un verdadero paso hacia adelante para empezar a cambiar la Argentina.

(*) José Ignacio Colombatto
es presidente de FARER.



OCTAVIO

RODAMIENTOS

RODAMIENTOS | RETENES | CRUCETAS | ELEMENTOS DE FIJACIÓN
CRAPODINAS | TENSORES DE CORREA | ANILLOS O RING



NTN



FAG



ETMA

Rucci 328 | Tel.: 03446 430891 / 433383

www.gustavotorres.com.ar



Gustavo Torres
NEGOCIOS INMOBILIARIOS

CCPIER MAT. 194

(03446) 15414414

info@gustavotorres.com.ar

gustavotorresinmobiliaria@gmail.com



Gustavo Torres Inmobiliaria



[gtorresinmobiliaria](https://www.instagram.com/gtorresinmobiliaria)



LA RURAL ACTIVA: DIPLOMATURA, OBRAS Y ACCIONES SOLIDARIAS

La coyuntura sanitaria no ha sido impedimento para un fuerte accionar de la **Sociedad Rural Guleguaychú (SRG)** en diversos frentes. A la defensa gremial de los socios y a un firme posicionamiento público en favor de los productores en general, la entidad acaba de acordar una diplomatura universitaria en producción sostenible; llevó adelante obras en el predio y en la sede; al tiempo que continúa con las acciones solidarias.

En búsqueda de opciones que superen los modelos tradicionales

La Sociedad Rural Guleguaychú (SRG) firmó un convenio con la Universidad de Lomas de Zamora a partir del cual se dictará en formato online, la diplomatura universitaria, "Diseño y planificación en tecnologías de vanguardia para la producción sostenible". La misma, se llevará a cabo durante los meses de agosto, septiembre y octubre, con importante participación de expertos y con certificación académica.

Entre los objetivos de la diplomatura, se cuentan las de aprender y desarrollar herramientas y metodologías para potenciar el diseño y la planificación de proyectos, servicios y modelos de negocio; construir competencias para la toma de decisiones colaborativas que incluya a

todas las partes involucradas y garantice un proceso que tenga como fin el mejor acuerdo para todos y generar las condiciones que lleven de forma natural a la sostenibilidad ambiental, social y económica.

Son herramientas universitarias que permiten descubrir o diseñar opciones que superen los modelos tradicionales, y ver los conflictos y los problemas sistémicos de desarrollo y producción como oportunidades latentes para agilizar y fortalecer las soluciones, los acuerdos y las nuevas tendencias; empoderar y empoderarse para construir mejores relacio-

nes a través del ejercicio del diálogo e incorporar la perspectiva ambiental para involucrarse en la resolución de problemas, la toma de medidas y la aplicación de buenas prácticas agronómicas sostenibles.

Sobre los contenidos y ejes transversales que contempla esta especialización académica, se abordarán aspectos como sostenibilidad, gobernanza, rentabilidad, perspectiva de género y conceptos como restauración y regeneración. Tengamos en cuenta que un suelo sano produce plantas y animales sanos, que en definitiva redundan en salud humana.



DIPLOMATURA UNIVERSITARIA

**Diseño y Planificación en
Tecnologías de Vanguardia para la
Agroproducción Sostenible**

LA RURAL ACTIVA

Mejoras en servicios

La SRG realizó diferentes obras de reacondicionamiento en sus instalaciones tanto en el predio de Urquiza al Oeste, como en la sede centro ubicada en Urquiza 881. Se trata de un importante esfuerzo institucional tendiente a brindar mejores servicios a socios y productores que hacen uso de las mismas en las actividades agroproductivas y comerciales que se llevan adelante.

Entre las obras realizadas se cuenta la colocación de un nuevo sistema de luminarias led en la pista de remates. Dichas luces permitirán el desarrollo de servicios nocturnos o vespertinos y ampliar las opciones de uso para remates, exposiciones y charlas. La nueva instalación optimiza la iluminación reduciendo el gasto energético. Asimismo, se ejecutó la automatización de la balanza de carnes.



Pensar en el otro

Asimismo, la SRG viene desarrollando un importante abanico de actividades solidarias vinculadas a dotar de elementos a los efectores de salud para enfrentar la lucha contra el coronavirus, como así también ayuda alimenticia a distintas ONG's.

A estas acciones se agregó en el mes de mayo, una muy particular: se hizo entrega de un caballo a la Asociación Civil de Equinoterapia "El Establo". El ejemplar será destinado a las actividades que desempeña la ONG



en las instalaciones que la entidad gremial le cede desde hace más de una década.

La Asociación Civil de Equinoterapia El Establo - que cumple 10 años en agosto - es una ONG independiente que desarrolla actividades con un grupo de especialistas conformado por maestras especiales, psicólogas sociales, profesores de equitación y voluntarios. "Es una terapia complementaria y no reemplaza a los otros tratamientos de consultorio", explicaron.

En tanto, agradecieron "un gesto más de la Rural que siempre nos acompaña", a la vez que señalaron que "actualmente asisten 20 pacientes jinetes a realizar su terapia. La misma ha sido sugerida por diversos profesionales ya que dada la situación mundial que estamos atravesando, es una terapia que se lleva a cabo al aire libre, se disfruta de la naturaleza y esto hace que el trabajo sea más relajado".

La definición de equinoterapia - continuaron - en la cual nos basamos, es una metodología de habilitación y rehabilitación interdisciplinaria desde el área de la salud, educación y ecuestre, que involucra caballos en la prevención y tratamiento a personas con discapacidad o no, tanto físicas

como psíquicas y sociales".

A la hora de hablar de los beneficios que entrega la actividad, desde la ONG remarcaron que "aumenta la confianza en uno mismo, te mantiene activo físicamente, ayuda a personas con diversidad funcional, compromete el lado creativo del cerebro, promueve una unidad con la naturaleza, reduce el estrés, mejora la digestión, refuerza el carácter y la masa ósea y te mantiene socialmente activo", detallaron.



Desde la ONG agregaron que "el coronavirus ha impulsado fuertemente la terapia con caballos, una actividad al aire libre y con menos riesgo de contagio. Y la equinoterapia está indicada para la depresión que ha causado la pandemia, pero también para el autismo, la parálisis cerebral infantil o la esclerosis múltiple", contaron.



Hacete socio!



SOCIEDAD RURAL GUALEGUAYCHÚ

www.sruralgualeguaychu.com.ar

Instalaciones Ferias Urquiza al Oeste y Ruta Nac. 14
Sede en la ciudad de Gualeguaychú | Entre Ríos
Urquiza 881

Tel.: 03446 426357 | Cel.: 3446 494876
secretaria@sruralgualeguaychu.com.ar



ESTUDIÁ CON NOSOTROS

somos futuros estudiantes UCU



Universidad de
Concepción del
Uruguay

50 AÑOS

www.ucu.edu.ar

Concepción del Uruguay

■ FCA

• Ing. Agronómica

• Maestría Binacional en Gestión de Cultivos Extensivos

(Dictada junto a la Universidad de Ciencias Aplicadas de Neubrandenburg, de Alemania).

■ FCJS

- Abogacía

■ FCE

- Contador Público
- Lic. en Administración de Empresas
- Lic. en Economía

Posgrados

- Especialización en Sindicatura Concursal
- Maestría en Administración y Dirección de Empresas y Negocios

■ FCM

- Medicina
- Tec. en Nutrición
- Lic. en Nutrición

■ FAU

- Arquitectura
- Diseño de Interiores
- Lic. en Diseño de Interiores

Posgrado

- Doctorado en Arquitectura y Urbanismo (Dictado junto a UAI y UFLO)

■ FCCE

- Prof. Universitario en Educación Física
- Prof. en Enseñanza Superior (Ciclo de 2 años)
- Lic. en Periodismo
- Ciclo de Lic. en Periodismo y Tecnologías de la Comunicación

Visita
nuestra
web

Gualeguaychú

■ FCJS

- Abogacía

■ FCE

- Lic. en Comercio Internacional
- Lic. en Comercialización y Gestión de Negocios

■ FCM

- Lic. en Hemoterapia e Inmunohematología
- Ciclo de Lic. en Hemoterapia e Inmunohematología

■ FCCE

- Prof. Universitario en Educación Física
- Prof. en Enseñanza Superior (Ciclo de 2 años)



AGENTE OFICIAL
EN GUALEGUAYCHU



ACCESO SUR - PREDIO CLUSTER
03446 15565880/833
(2820) GUALEGUAYCHÚ, ENTRE RÍOS



#HECHOPARA
CRECER



DAROCA

& Cía. SRL

DESDE 1945 SERIEDAD Y SOLIDEZ

CONSIGNATARIA | HACIENDA | REMATES

Rivadavia 1065 | Tel.: 03446 434700

Celulares (03446) 15633429 / 15635837 | consignataria@darocaycia.com.ar

Distribuidor autorizado

Acindar
Grupo ArcelorMittal

Artículos Rurales
Ferretería | Productos para el campo



Tradición Rural

Alambres **ACINDAR**
Represas | Chapas
Molinos
Bombas sumergibles

Rocamora 188
Tel.: 03446 424233
Guauguaychú



SERVICIOS A LA CONSTRUCCION SRL

DEMOLICIONES - MOVIMIENTOS DE SUELOS - CONSTRUCTORA VIAL

3446 526597



Bolívar y Chacabuco | Tel.: 420518

Angel Elías 43



TROPEA

@tropeagualeguaychu

@tropeagchu



TIERRA GREDA

agroalimentos

Tierra Greda S.A. - Ruta 51 Km. 0,2
Tel.: (03446) 460266 | 0258 | 0448
Larroque | Entre Ríos | agromail@tierragreda.com.ar



**Cámara de Empresarios
del Transporte
Automotor de Cargas
de Gualeguaychú**

C.E.T.A.C. Gchú.

Tenemos la experiencia y seriedad para asesorarte

www.velanegocios.com.ar



VELA

PROPIEDADES

nos ponemos de acuerdo

RAFAEL VELA

MARTILLERO PÚBLICO - MAT. 1191
CORREDOR INMOBILIARIO - MAT. 1026

VENTA - ALQUILER - ADMINISTRACIÓN

terrenos - campos - casas - haciendas

 info@velanegocios.com.ar  + 549 3446 407345

Colombo 960 - Gualeguaychú



C CONSIGNATARIA
DUARTE

Remates • Campos • Hacienda

**Remates y Operaciones Particulares de Gordo
Conserva, Invernada y Cría.**

Remates en: Sociedad Rural Guauguaychú y Las Achiras Ceibas.

**Av. Primera Junta 183 Guauguaychú | Tel. (03446) 437374 / (03446) 15 63-1498
consignatariaduarte@gmail.com | www.consignatariaduarte.com.ar**